

## **Frasco de vela de vidro prateado lacado perolado design de luxo**

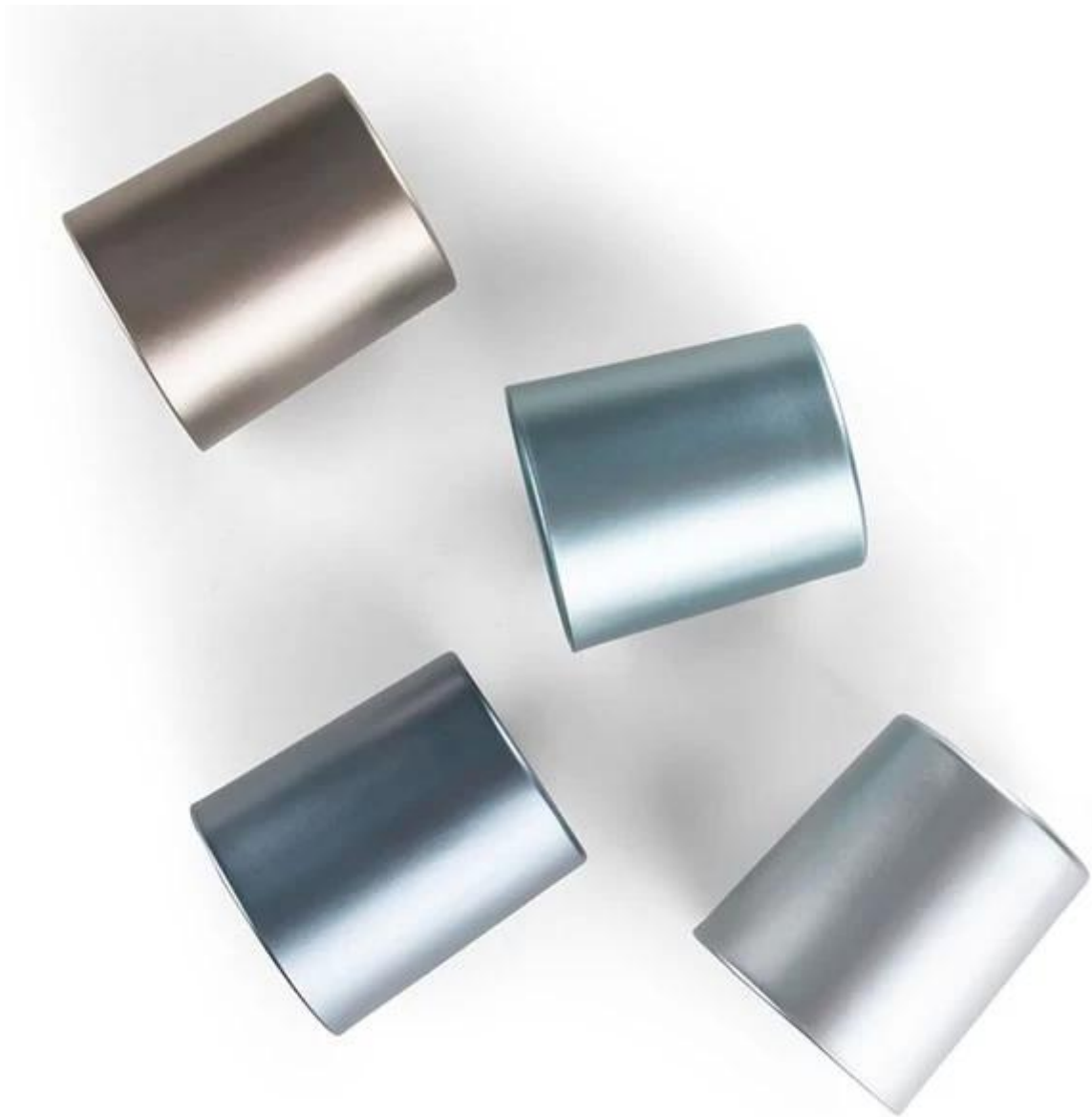

Que belo frasco de vela de vidro lacado perolado de luxo! O vaso é bom para velas de baunilha, camélia, lótus, pétalas de jasmim, marmelo, tuberosa, lírio, gerânio, prosecco, toranja e pode combinar com qualquer um dos seus aromas de vela personalizados.

Este copo de vela é do tamanho perfeito de velas derramadas de 8 onças, é um pacote de vela popular. Para este vidro de produção regular, o pedido de pedido pode ser de 2000 peças.



### **Nossa força**

10000 metros quadrados de oficina de decoração.

20 tipos de máquinas de decoração diferentes.

20 anos de experiência na área de decoração.

20 fábricas de vidro estáveis apoiando.

Fabricação de marcas mundialmente famosas como Armani Zara etc.



A Cupwind oferece suporte de vela de vidro OEM e ODM há anos.

Ajudamos muitos clientes a expandir suas linhas de produtos com feedbacks positivos.

Temos nossa própria oficina de decoração para garantir a ótima qualidade.

[A Cupwind é um fornecedor orientado para a qualidade e serviço de .](#)









## **APROVAÇÃO DE TESTE**

Cada pedido é testado por terceiros com recozimento e teste de choque térmico, teste de chumbo e cádio antes do envio,



# TEST REPORT



SHENZHEN JIERLIMA TRADING CO., LTD  
NO.415 RUNLIAN BUILDING, SHENZHU ROAD,  
HENGANG, 518115, SHENZHEN, CHINA

LAB LOCATION: SHENZHEN  
LAB NUMBER: 0521097-0435

ATTN: EMMA ZOU  
CC: emma@cupwind.com

DATE IN: APR 07, 2021  
MO. LOG IN: /  
DATE OUT: APR 13, 2021  
REVISED DATE: /  
WORKING DAYS: 5  
PAGE: 2 OF 4

OVERALL RATING	
PASS	X
FAIL	
DATA	

### TESTING FOR CA 95 LEAD & CADMIUM ON NON-FOOD BEVERAGE GLASSWARE-EXTERIOR

Sample Description:	IRIDESCENT COATING CANDLE JAR		
Manufacturer:	CUPWIND COOPERATED FACILITY	P.O. No.:	/
Buyer:	SPIT	Style:	
Country of Origin:	CHINA	Country of Destination:	USA
Color:	IRIDESCENT	SKU Number:	ITEM: 8090
Brand name:	CUPWIND IS		
Re-test:	Yes: <input type="checkbox"/> No: <input checked="" type="checkbox"/>	Change Vendor:	Yes: <input type="checkbox"/> No: <input type="checkbox"/>
Previous Report No.:	/		

### EXECUTIVE SUMMARY:

Test content	Result/Pass	Result/Pass	Result/Pass
CA of Lead & Cadmium on non-food/beverage glassware-exterior	Meet Pass		
Description of analysis: A2152 (2175-20) (Sec. 4.2 (A)(6)) Method: Mill a larger particle which, scratch area around the inside knuckle of the article. Then scratch an "X" across the entire inside bottom surface of the article. All scratches are to be made using sufficient pressure to just penetrate the surface of the glass. Fill each article with water at the same room temperature as the glass. Wait 15 minutes, then empty the water and examine each piece for fractures. That show no fractures. Report the number of fractures, if any, for each test. Modification: expanded scope to all other glass products in addition to jar/candle containers.	M		PASS
Thermal shock: A2152 (2175-20) (Sec. 4.2 (B)(4) / ASTM C149) Method: Do not crack or break after tested per below: - prepare a cold water bath at 21 ± 1.1°C (70 ± 2°F); - immerse a hot bath at 71 ± 1.1°C (160 ± 2°F); - immerse the sample completely in the hot water bath and allow to soak for 5 min ± 10 s; - transfer the sample to the cold bath; and - immerse for at least 30 s; - remove the sample from the cold bath and examine the sample for any cracking. Note: - the hot water that collects within the container during the first immersion shall be retained in the container through the second immersion. - the time of transfer from the hot bath to the cold bath shall be 15 ± 1 s. Modification: sampling procedure not followed and expanded scope to all other glass products in addition to jar/candle containers.	M		PASS

### REMARK:

1. No enclosed protocol for test results in this report.

## Embalagem de castiçais

Cupwind cuida de cada peça de castiçal com coração.

Cada castiçal é envolto por saco plástico opp, 24 peças/48 peças/72 peças/144 peças inserido em uma caixa de papelão com divisores de ovo.

carregamento com palete de madeira que é mais seguro e eficiente, ao final, teremos uma rede de algodão no local da abertura da porta para evitar que ela caia.

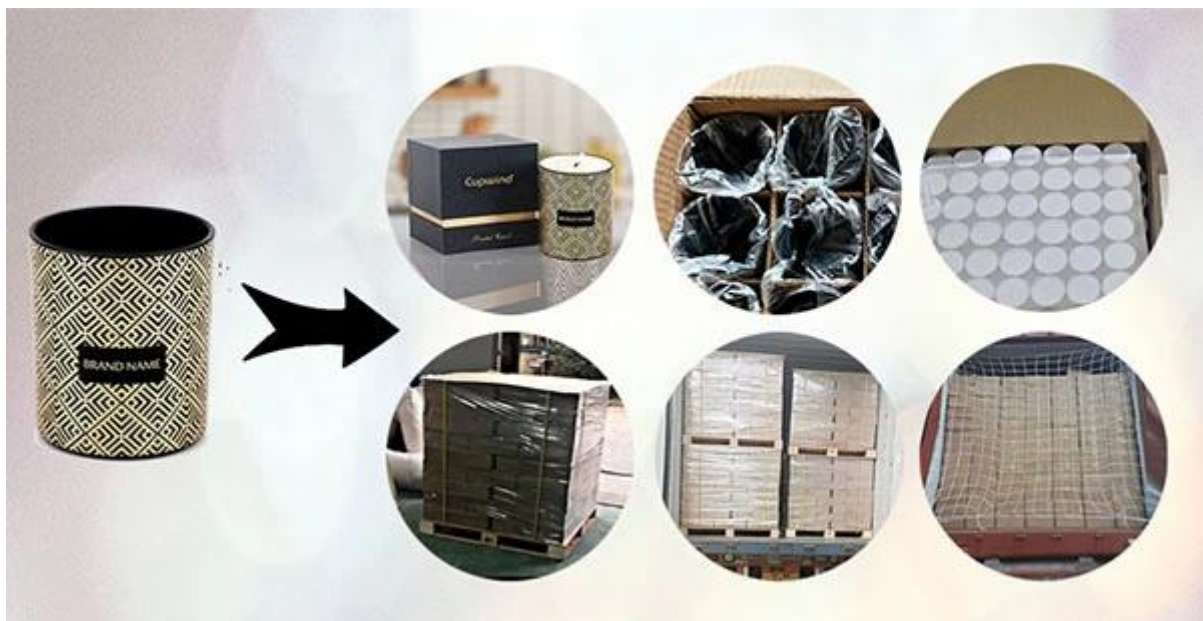



## Acessórios relacionados a castiçais

A pedido de nossos clientes, a Cupwind também oferece acessórios como caixa de presente para velas perfumadas, conjunto de ferramentas de pavio como aparador de pavio, cortador, apagador, tampas em madeira e metal como aço inoxidável e liga de zinco.



Wick Trimmer Cutter



Zinc Alloy Lid



Wooden Lid



Neck



Stopper



Reed

Gift Box.



Gift Box