プレミアムオイルディスペンサーをプロデュース

商品番号	CPWYCP005 D75×H140mm、350ml
サンプルのリードタイム	既存の金型の場合は5日間 新しい金型の場合は15日間
MOQ	1カートンあたり500個
包装	ケトル1個は個別の小箱に梱包され、24箱はカートンボックスに梱包されます
生産リードタイム	注文確認後45日
支払い条件	30%は事前にデポジット、70%は船荷証券のコピーに基づいて
配送	海で、空で、電車で

[illegible]

[illegible]

[illegible]

- [illegible]: [illegible]
- [illegible]: [illegible]
- [illegible]
- [illegible]
- [illegible]
- [illegible]
- [illegible]

[illegible]-20℃[illegible]100℃[illegible]
[illegible], Cupwind [illegible] 700 [illegible]

Cupwind [illegible]

カップウィンドファクトリーの写真

カップウィンドのオフィス写真

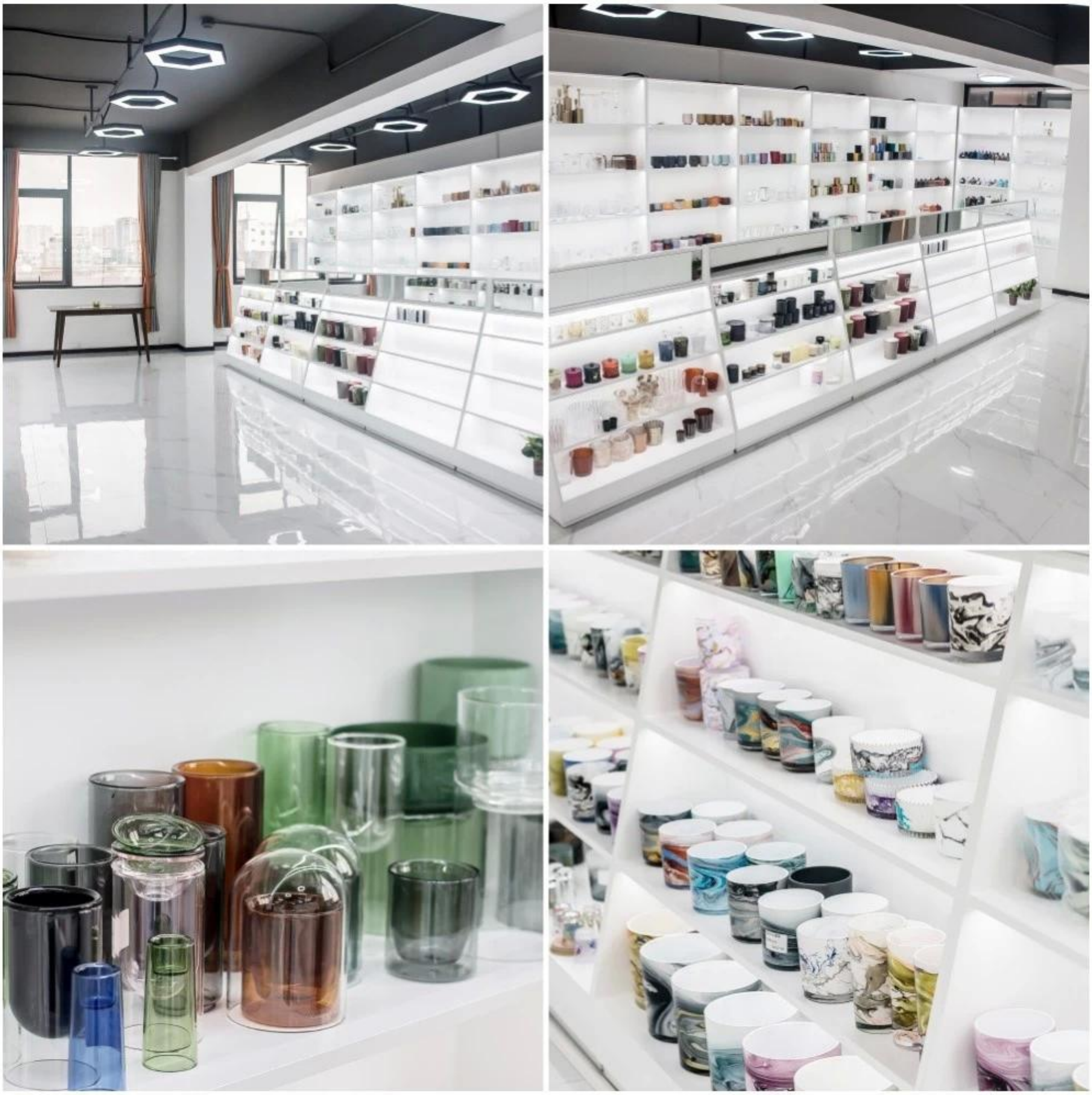

の包装 プレミアムオイルディスペンサー

さまざまなサイズの製品に応じて適切な梱包方法を見つけます。ウォータージャグの場合は、茶色の内箱に梱包し、マスターカートンに6箱詰めます。

より安全で効率的な木製パレットでの積み込み、最終的にはドアの開口部に落下防止の綿ネットを設置します。

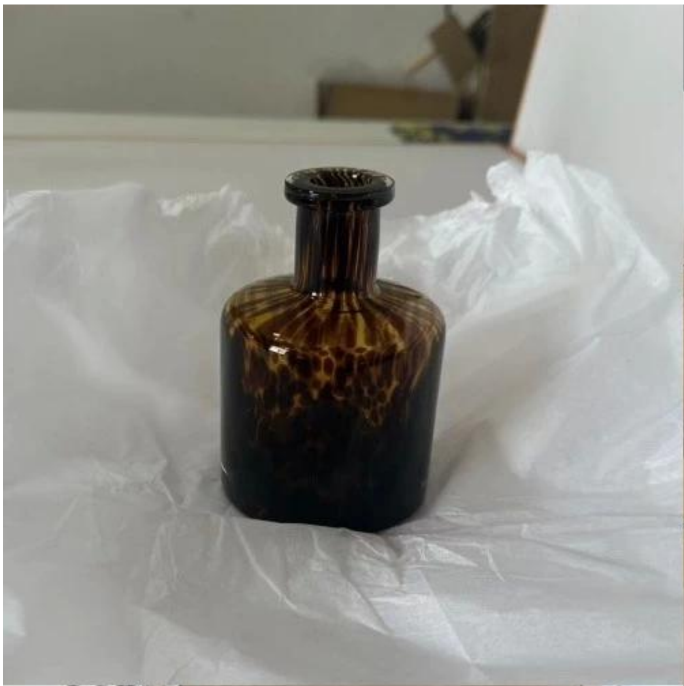

Cupwind への簡単な質問

Q1:Cupwind のサンプルリードタイムはどれくらいですか?
A1: 通常は 7-10 日、新しい金型サンプルの場合は 25 日です。

Q2: Cupwind のサンプルコストはいくらですか?
A2: ペイントされたガラスの場合は無料ですが、新しいエディションのデザインの料金は USD50 ~ 1200 です。

Q3: Cupwind の生産リードタイムはどれくらいですか?
A1: さまざまな装飾ガラスの場合は 35 ~ 50 日かかります。

Q4: Cupwind の支払い方法は何ですか?
A1: 30% のデポジット、70% は B/L のコピーに基づいて、または 100% L/C が見えます。

Q5: Cupwind [illegible]?

A5: [illegible] FOB [illegible]

Q6: [illegible]?

A6: [illegible]

[illegible]

Q7: Cupwind [illegible]?

A7: [illegible]Cupwind QC [illegible] 1 [illegible]

[illegible]

成败
优劣分家