□□□□□□□□□□□□□□□□□□□□□□□□

□□□□	□□□□□□□□ 3□/5□/15□/30□/45□/60□ FDA/Cali 65 Pro □□□□□□ □□□□□□□□□□□□□□□□□ ASTM(□□□□□□□□□□□□□)□□□□□
□□□□□□□□□□□□	□□□□□□□□7□10□□□□□□□□□□25□
MOQ	1□□□□□□□500□
□□	□□□□□□□□□□□□□□□□□□□□□□□□□□□ 48/72 □□□
□□□□□□□□	□□□□□35□45□
□□□□□	30□□□□□□□□□□□70□□□□□□□□□□□□□□□□
□□	□□□□□□□□□

□□□□

1. □□□□□□□□□□□□□□□□

2. □□□□□□□□□□□□□□□□□□□□□□□□□□□□□□

3. □□□

4. □□□□□□□□□□□□□□□□□□□□□□□□□□□□□□□□□□□□

□□□

DC-0515
低温恒温槽
Low Temperature Thermostat
020.61
020.00
DC-0515
低温恒温槽
Low Temperature Thermostat
080.04
080.00
0005

Cupwind □□□□□□□□□□□□□□□□

□□□□□□□□□□□□□□□□□□□

本企业通过ISO9001:2015质量管理体系认证
ISO14001:2015环境管理体系认证
全生产责任于泰山

□□□□□□□□□□□□□□□□

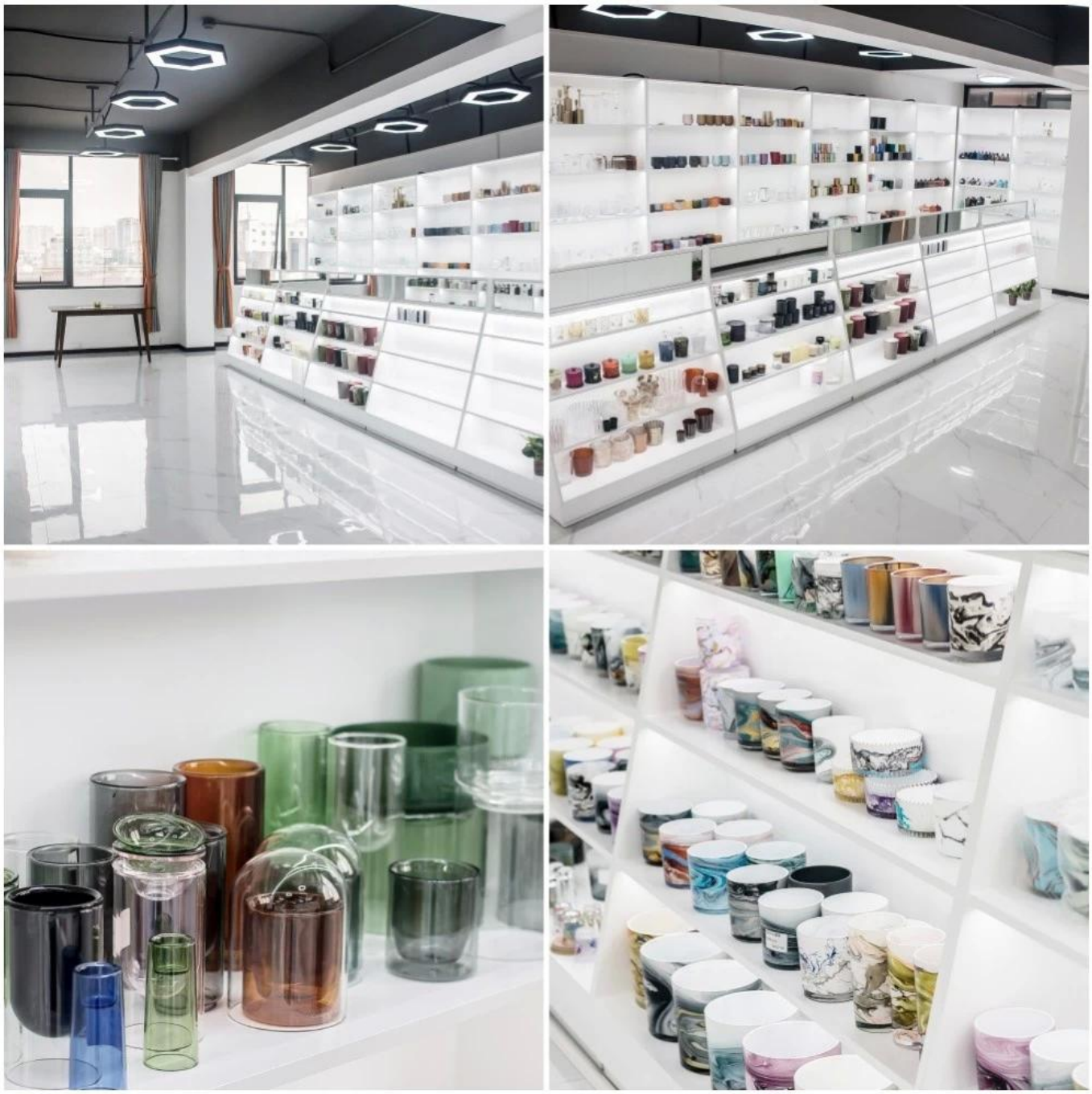

□□□ □□□□□□□□□

□□□□□□□□

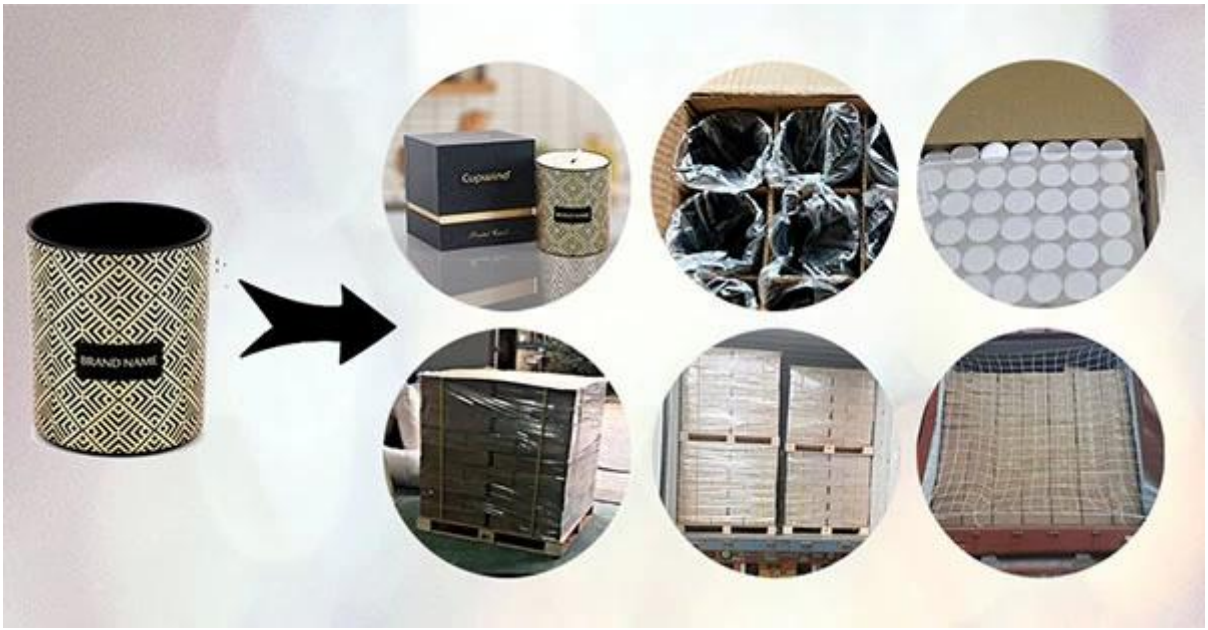

Q&A

Q1:Cupwind □□□□□□□□□□□□□□□□□□□□□□□□□?
A1: □□□ 7-10 □□□□□□□□□□□□□□□□ 25 □□□□

Q2: Cupwind □□□□□□□□□□□□□□□□□?
A2: □□□□□□□□□□□□□□□□□□□□