□□ Greyson Globe □□□□□□□

□□□□	CPWXSYP05 D107xH93 □□ 350□ □□450ml □26□□ □□□□□PP□□ FDA/Cali 65 Pro □□□□ □□□□□□□ ASTM□□□□□□□□□□□□
□□□□□□	□□□□ 7-10 □□□□□ 25 □
□□□	30,000 □□□□□□□□□□□□□□□□□□

□□	24 □□□□□□□□□□□□
□□□□□	□□□□□ 35-45 □
□□□□	□□30%□□□70%□□□□□□
□□	□□□□□□□□

□□□□

□□□□□□□□□□□□□□□□□□ 15 □□□□
□□□□□□□□□□□□□□□□□□□□□□□□□□
□□□□□□□□□□□□□□□□□□□□□□□□□□
□□□□□□□□□□□□□□□□

□□□

DC-0515
低温恒温槽
Low Temperature Thermostat
020.61
020.00
上海小蚂蚁仪器设备有限公司

DC-0515
低温恒温槽
Low Temperature Thermostat
080.04
080.00
0005
上海小蚂蚁仪器设备有限公司

Cupwind□□□□□□□□

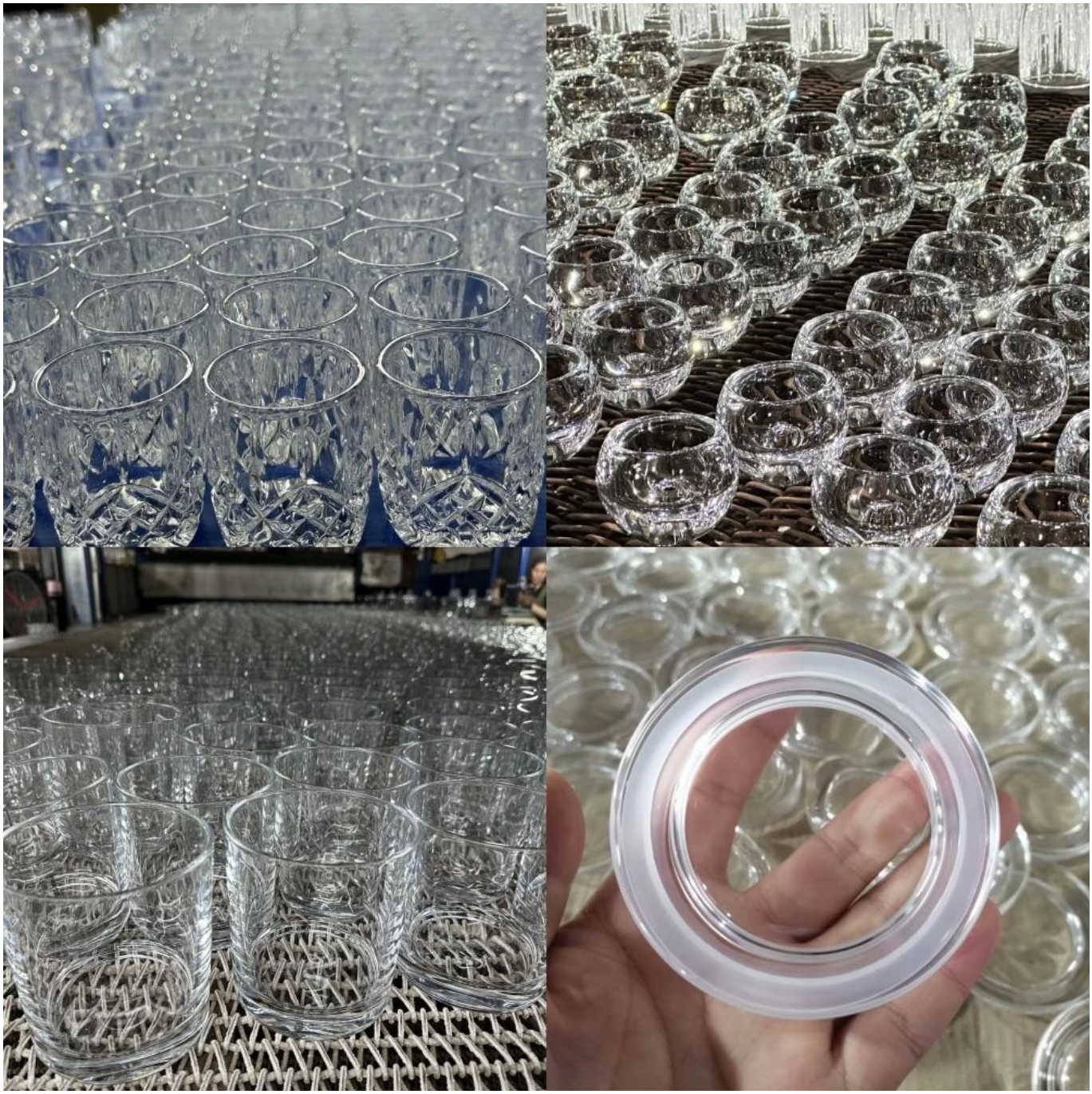

□□□□□□

本企业通过ISO9001:2015质量管理体系认证
ISO14001:2015环境管理体系认证
全生产责任于泰山

□□□□□□□

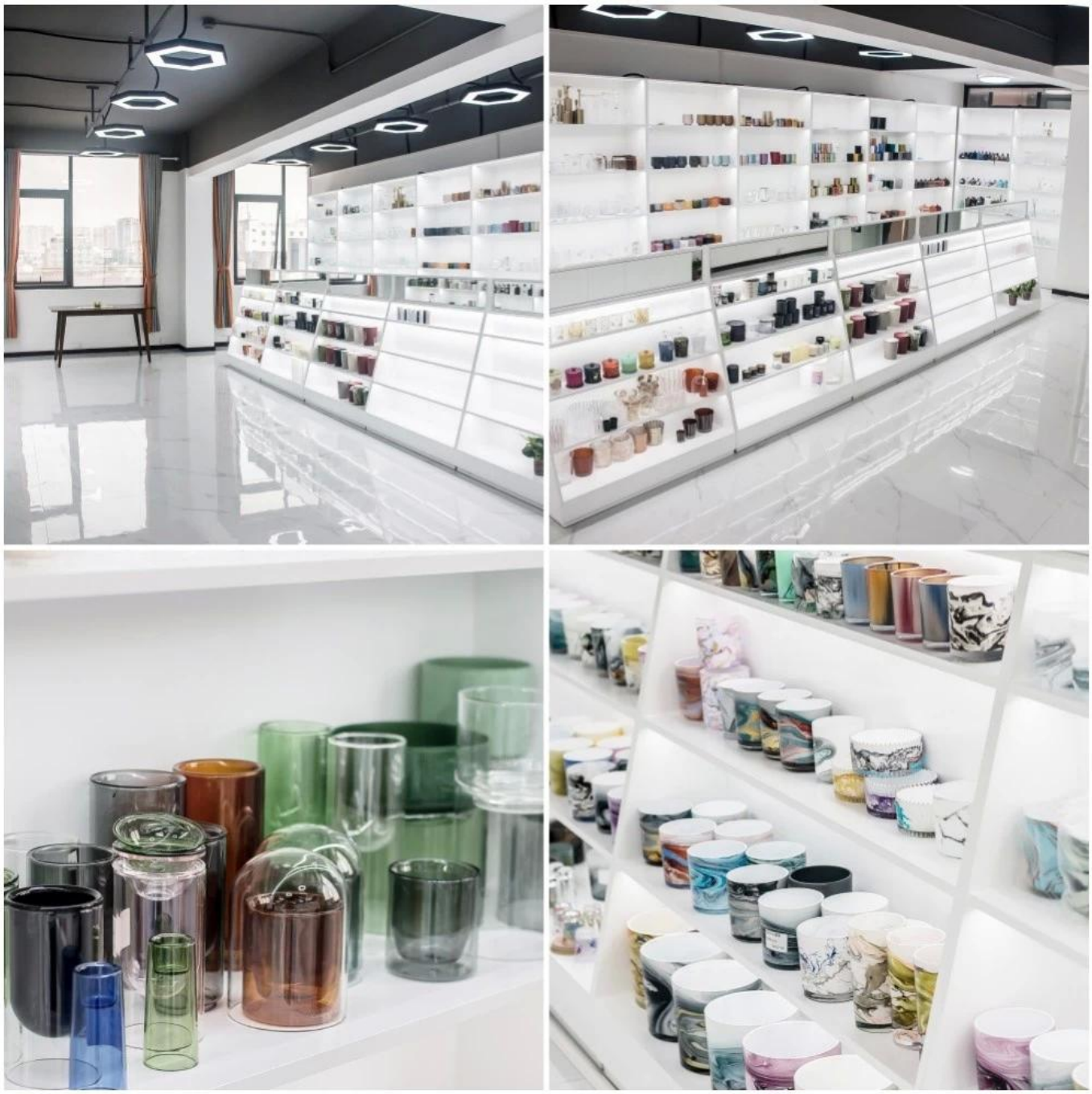

□□ □□□□□□□□□

□□□□□□□□

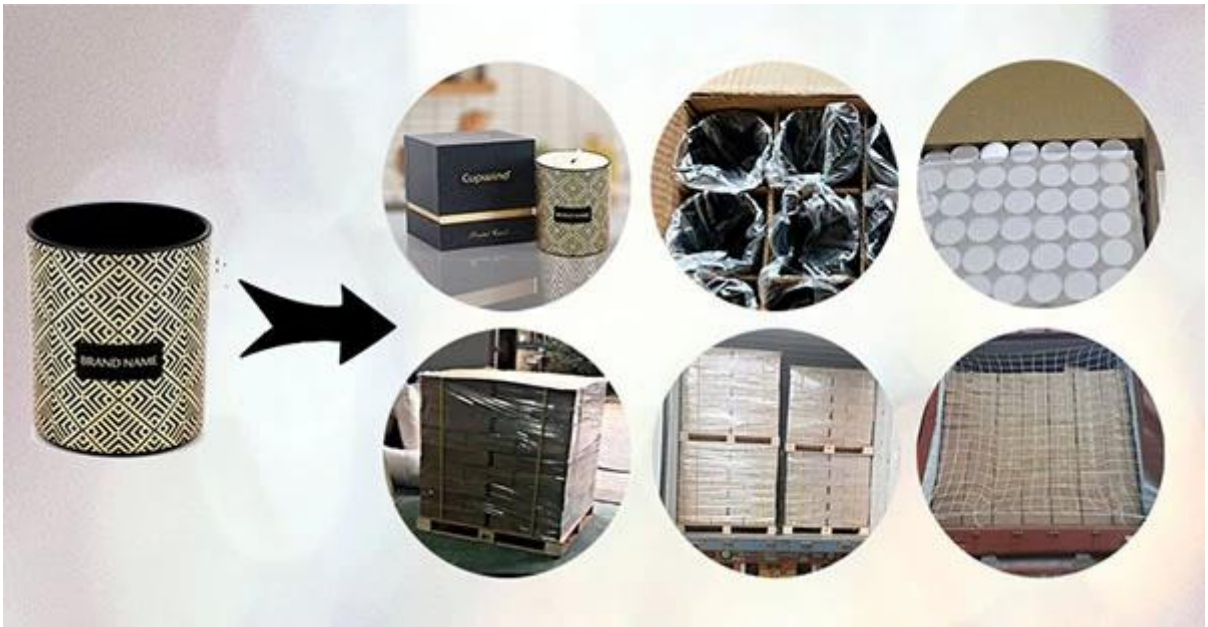

Cupwind □□□□□

Q1: Cupwind □□□□□□□□□□□
A1: □□□ 7-10 □□□□□□□ 25 □□

Q2: Cupwind □□□□□□□□□
A2: □□□□□□□□□□□□□□ USD50-1200□

Q3: Cupwind □□□□□□□□□□
A1: □□□□□□□□ 35-50 □□

Q4: Cupwind□□□□□□□□□
A1: 30% □□□70% □□□□□□□□□ 100% □□□□

Q5: Cupwind □□□□□□□□□□□
A5: □□□□□□□ FOB □□□□□□□□□□□□□□□□□□□□□□□□□□□□□□□□□□

Q6: □□□□□□□□□□□□□□□□□□
A6: □□□□□□□□□□□□□□□□□□□□□□□□□□□□□□
□□□□□□□□□□□□□□□□□□□□□□□□□□

Q7: Cupwind□□□□□□□
A7: □□□□□□□□□□□□□□□Cupwind QC □□□□□□□□□□□□□□□□□□□□

成败
优劣分家