□□□□□□□□□□□

□□□□	CPWZT0585 □□ 88x H100xB60mm, 480g, 300ml CPWZT0586 □□90x H95xB77mm□460g□380ml □□□□□□□ □□□□□□□
□□□□□□	□□□□ 7-10 □□□□□ 25 □
□□□	30000□
□□	24/48 □□□□□□□□□□□□
□□□□□	□□□□□ 35-45 □
□□□□	□□30%□□□70%□□□□□□
□□	□□□□□□□□

□□□□□□□□□□□

□□□

□□□□□□

Cupwind□□□□□□□□ASTM□□ □□□□□□□□□□□□□□□□□□□□□□□□ASTM □□□□□□□□□□□□□□□□□□□□

DC-0515
低温恒温槽
Low Temperature Thermostat
020.61
020.00
上海小蚂蚁仪器设备有限公司

DC-0515
低温恒温槽
Low Temperature Thermostat
080.04
080.00
0005
上海小蚂蚁仪器设备有限公司

Cupwind□□□□□□

□□□□□□

本企业通过ISO9001:2015质量管理体系认证
ISO14001:2015环境管理体系认证
全生产责任于泰山

□□□□□□□□

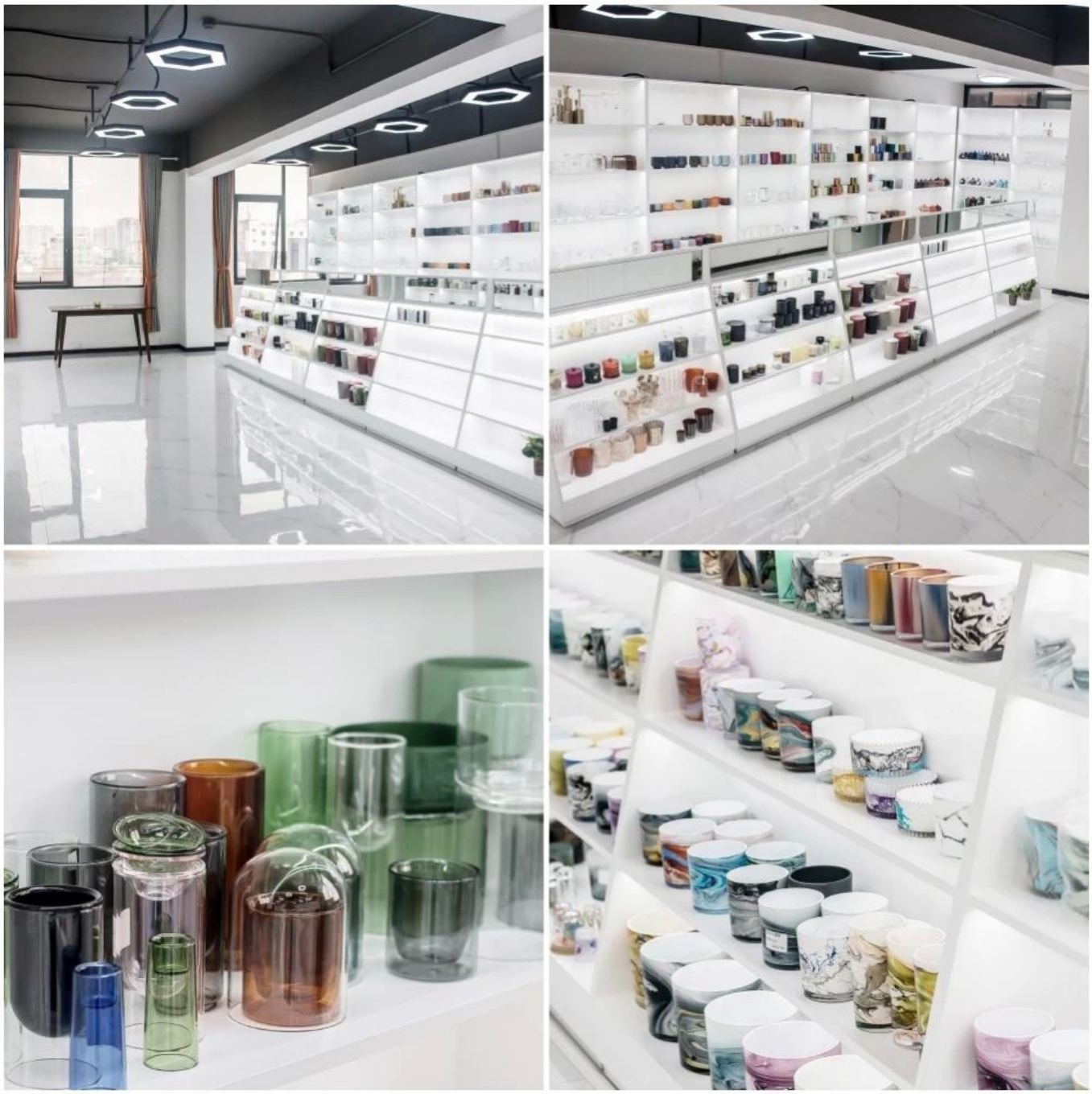

□□ □□□□□

□□□□□□□□□□□□□□□□□□□□□□ □□□□□□□□□□□□□□□□□□□□

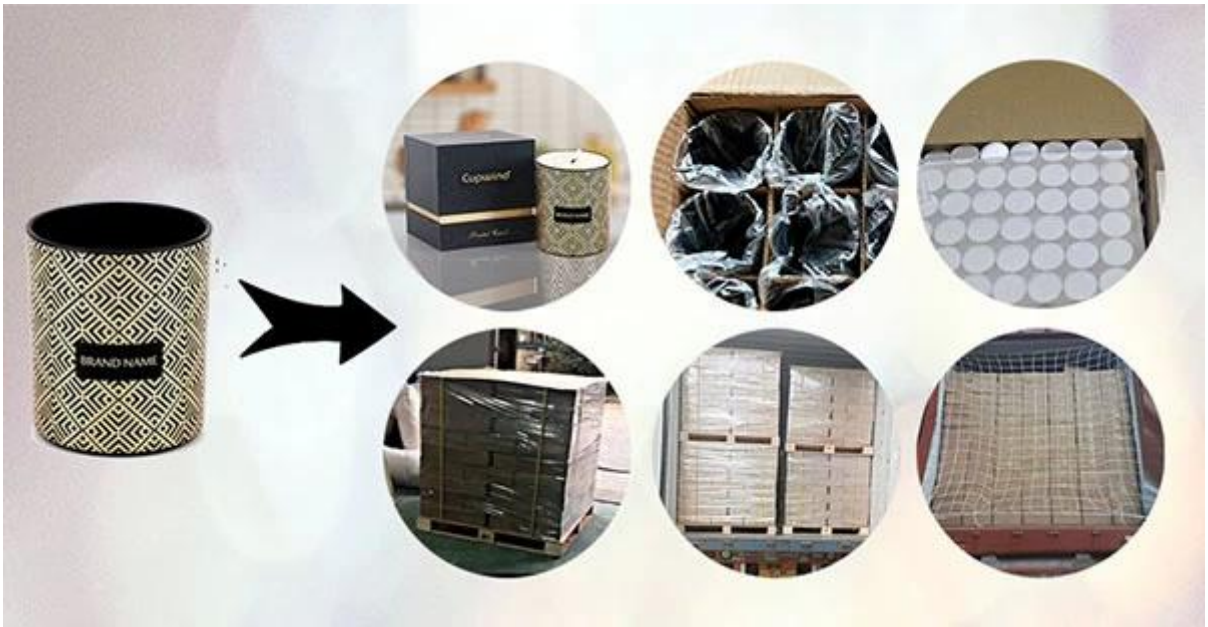

□□

Q1: Cupwind □□□□□□□□□□□□
A1: □□□ 7-10 □□□□□□□ 25 □□

Q2: Cupwind □□□□□□□□□□
A2: □□□□□□□□□□□□□□ USD50-1200□

Q3: Cupwind □□□□□□□□□□□
A1: □□□□□□□□ 35-50 □□

Q4: Cupwind□□□□□□□□□□
A1: 30% □□□70% □□□□□□□□□ 100% □□□□

Q5: Cupwind □□□□□□□□□□□□
A5: □□□□□□□ FOB □□□□□□□□□□□□□□□□□□□□□□□□□□□□□□□□□□□□

Q6: □□□□□□□□□□□□□□□□□□
A6: □□□□□□□□□□□□□□□□□□□□□□□□□□□□□□
□□□□□□□□□□□□□□□□□□□□□□□□□□□

Q7: Cupwind□□□□□□□□
A7: □□□□□□□□□□□□□□□Cupwind QC □□□□□□□□□□□□□□□□□□□□