□□□□ □□□□ □□ □□□□ □□□□□□ □□□□□ □□□□□□ □□□□□ □□□□□□ □□□□□□ □□ □□□□□ □□□□□

□□□□□ □□□	CPWXSYP02 D74xH121 □□□□ 360 □□□□□ □□ 300 □□□□□ □□□ 26 □□□□□□ □□□□□□□□ □□□□ □□ □□□□ □□□□□□ □□□□ PP □□□□□□□□ □□□□□□ FDA/Cali 65 Pro □□□□□□□□□□ □□□□□□ □□□□□□□□ □□□□□□ □□□□□□ □□□□□□ ASTM (□□□□□□□□ □□□□□□□□ □□□□□□□).
□□□□ □□□□□□	7-10 □□□□□□ □□□□□□ □□□□□ 25 □□□□□□□□ □□□□□□ □□□□

□□□	3000 □□ □□□□□□□ □□ □□□□ □□□ □□□ □□□□□□□ □□□□ □□□□□□□ □□□□□□ □□□□ □□□□□□□□
□□□□□□□□ □□□□□□□	24 □□□□□ □□□□ □□□□ □□ □□□□□□ □□□□□ □□ □□□□
□□□□□□□ □□□□	35-45days □□□□□ □□□□□ □□□
□□□□□ □□□□	30% □□□□□ □□□□□□ □□ □□□□ □□□□ □□□ %70 □□□□□□ □□□□□
□□□	□□□□□□ □□□□ □□ □□□□□ □□□□ □□ □□□□□□ □□□□ □□

□□□□□□ □□□□□□

1. □□□□□□□ □□□□□□ □□□□□□□□□□ □□□□□□ □□□□□ □□□□ □□□□□ □□ -□□□□□□□ □□□□□□ □□□□□ □□□□ □□□□□□□ .□□□□ □□ □□□□ □□ □□□□ □□ □□□ □□□ □□ □□ □□□□ □□□□ .□□□□□□□□□ □□□□□ □□□□ □□□□□□□ □□□□□ □□□□□□ □□□□ □□□□□□ □□□□□.

2. □ □□□□□□ □□□□□ □□□□□□ □□□□□ □□□□□□ □□□□ □□□□ □□ □□□□□ □□□□□□ □□□□□ □□□□-□ □□□□□□ □□□□ □□□□□ □□□□□ □□□□□□ □□□□ □ □□□□□ □□□□□ □□□ □□□□ □□□ □□ .□□□□□□□□□□.

3. □□□□□□□ □□□□□ □□□□□□ □□□□□ □□□□□□ □□□□ □□□□ □□ □□□□□ □□□□□□ □□□□□ □□□□-□ □□□□□□ □□□ □□□□ □□□□□ □□□□□ □□□□□□ □□□□□ □□□□ □□□□□□□ □□□ □□ .□□□□□□□□□□.

4. □□□□□□ □□□□□□□ □□□□□□□ □□□□□□ □□□□□□ □□□□□□□ □□□□□□-□ □□□□□□□ □□□□□□ □□□□ □□□□□ □□□□ □□□□□ □□□□□ □□□□□ □□□□□□□□ □□□□□□□□ □□□□□□□ □□□□□□.

□□□□□□□□ □□□□□□□□ □□□□ □□ □□□□□□ □□□□□□□□ □□□□□□ □□□□ □□□ □□□□□□ □□ □□□□ □□□ □□□ □□□□□□□□ □□□□□ □□ □□□□□□ □□□□□□ □□□□□□□. Cupwind □□□□□□□□ □□□□□□□□ □□□□ □□□□□ □□□□□□ 10 □□□□□ □□□□□□□□ □□ □□□□□ □□□□□□ □□□□□□ □□□□ □□□□□□ □□ □□□□□ □□□□□□ □□□□□□□ □□ □□□□□□ BaiJiu □□□□□ □□□□ □□ □□□□□□□□ □□□□□□ □□□□□□ □□□□□ □□□□ □□□ □□□□ □□ □□□□□ □□ □□□□□□□□ □□□□□□ □□ □□□□ 90 □□ □□□□□□□ □□□□□□□ □□□□□ □□□□ 8 □□□□□□ □□□□ □□ □□□□□□ □□ □□□□□□ □□□□ □□□ □□□□□□ □□ □□□ □□□□ □□□□□ □□□□□ □□□□□ □ □□□ □□ □□□□ □□ □□ □□□□□□□□ □□□□□□□□ □□□□□.

□□□□□□□□ □□□□□ □□□

□□□ Cupwind □□□□□□ □□□□□□ □□□□□□□□ □□□ □□□□□□ □□□ ASTM □□□□□□ □□□□ □□□□□ □□□□□□ □□□ □□□□□□□ □□□□ □□□□□ □□□□□□□□□□□ ASTM □□□ .□□□□□ □□ □□□□□ □□□□□ □□□ □□□□□□□ □□□□□□ □□□□□□□□ □□□□□ □□□ □□□□□□ □□□□□ □□□□ □□□ □□□□□□ □□□□ □□□□ □□□□□ □□□ □□□□

□□□□□□□ □□□□□ □□□□□□□.

DC-0515
低温恒温槽
Low Temperature Thermostat
020.61℃
020.00℃
上海小蚂蚁仪器设备有限公司

DC-0515
低温恒温槽
Low Temperature Thermostat
080.04℃
080.00℃
0.005
上海小蚂蚁仪器设备有限公司

□□□□□□□□□ □□□□□ □□□□□ □□ Cupwind

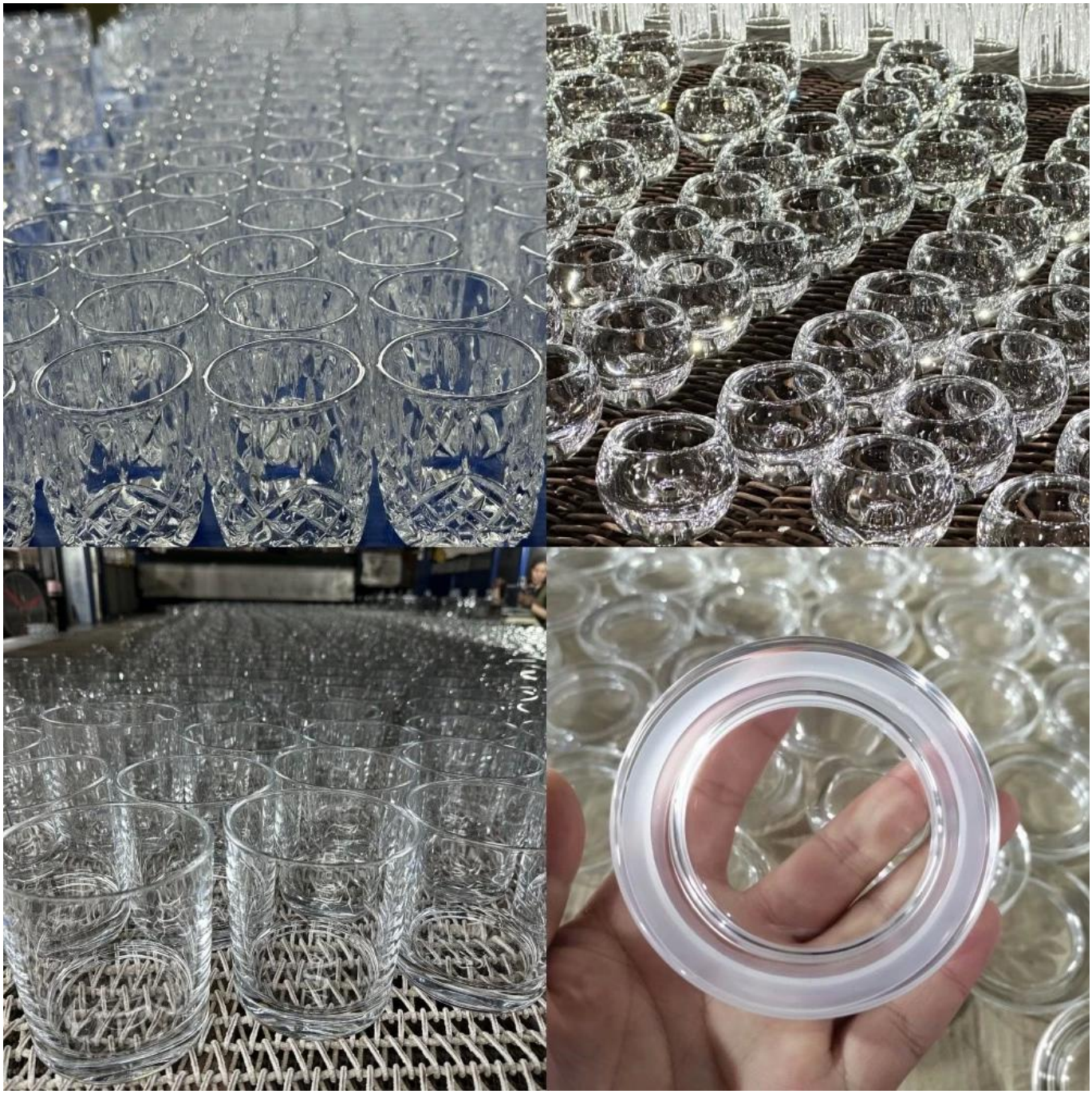

□□□□□□□□ □□□□ □□□

本企业通过ISO9001:2015质量管理体系认证
ISO14001:2015环境管理体系认证
全生产责任于泰山

□□□□□□□□ □□□□ □□□□

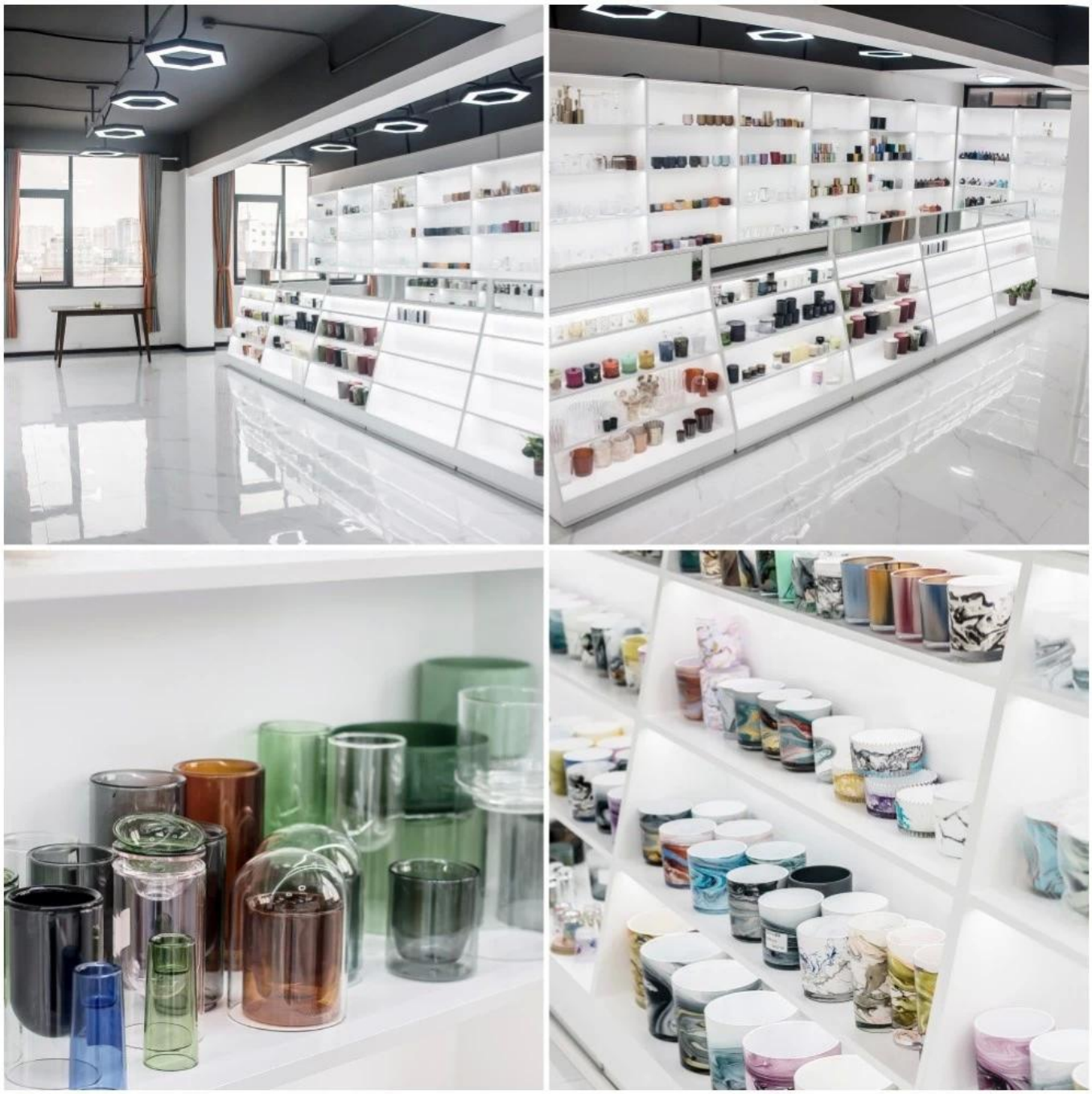

[illegible] [illegible]

[illegible] 72/[illegible] 48 [illegible].

[illegible].

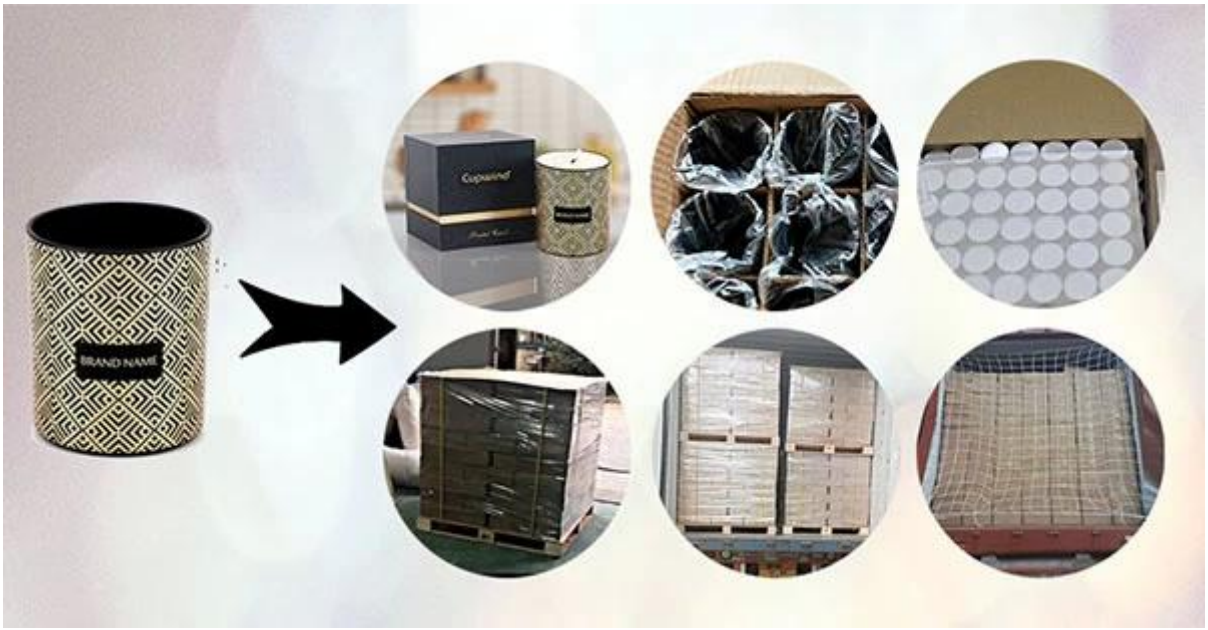

□ □□□□□ □□□□□Cupwind

Q1: □□□□□ □□□□□□□ □□□□□□ □□ □□ Cupwind□
A1: □□□□□□□ □□□□□ □□□□□□ □□□□ 25 □□□□□ 10-7 □□□□.

Q2: □□□□ □□□□□□ □□ □□ Cupwind□
1200 □□□ 50 □□ □□□□□□ □□□□□□□ □□□□□□ □□□□□□□ □□□□□ □□□□□□□□ □□□□□□□□ □□□□□ □□□ :2□
□□□□□□ □□□□□.

Q3: □□□□□ □□□□ □□ □□ Cupwind□
A1: □□□□□□□□ □□□□□□□ □□□□□□□ □□□□□ 50-35 □□□□.

□□ □□□□□□ □□□□□ □□□□□ □□ □□ :4□Cupwind□
A1: 30% □□ □□□□ □□□□ □□□ %70 □□□□□ B/L 100 □□% L/C □□□□□ □□.

□□□□ □□□□□□ □□□□ □□□□□□□ □□□□□□□ □□□□ □□ □□ :5□ Cupwind□
□□□ □□□□ □□□ :5□ FOB □□□□□□ □□□□□ □□□ □□□□□□ □□□□□□ □□□□□□□ □□□□ □□ □□□□ □□□□□□ □□□□
□□□□□□ □□

□□□□□□□□ □□□□□ □□□□□ □□□□□□ □□□□□ □□□ □□□□ □□□ □□ :6 □
□□□□□□ □□ □□□□□□ □□□□□□ □□□ □□□□□ □□□ □□□□□□ □□ □□□ □□□□ :6□
□□□□□□ □□□□□ □□□□ □□ □□□□□□ □□□□□□ □□□ □□□□□ □□□□□□ □□ □□□□□□ □□ □□□□□ □□□□ □□□□□□.

□□□□ □□□□ □□□ :7□ Cupwind □□□□□□□ □□□□□□
□□ □□□□□□ □□□□□□ □□□□ □□□□ □□□□□□ □□□□□ □□□□□ □□□□□□□ □□□ □□□□□□ □□□ □□ :7□ Cupwind
□□□□□□□□ □□□□□ .□□□□□□□ □□□□□□ □□□ □□□□□□ □□□□□□ □□ □□□□□ □□□□ □□□□ □□□□□□ □□□□ □□□□
□□□□ □□□ □□□□ □□□□ □□ □□□□□ □□□□ □□□□□□□ □□□□ □□□ □□□□□□ □□ □□□□ □□□□.

成败
优劣分家